

PROPOSTA:

Em virtude da pandemia do novo coronavírus (SARS-CoV-2), que afetou toda a população e considerando o retorno gradual das atividades das atividades da Secretaria de Educação do Estado do Piauí (SEDUC), tomou-se necessário uma solução arquitetônica afim de transformar os ambientes de trabalho do pavimento térreo em espaços mais ventilados, com boa e regular circulação de ar, visando a manutenção da saúde dos servidores e visitantes.

Sendo assim, o projeto de reforma foi apresentado a fim de atender a melhora da circulação de ar de forma a prevenir o contágio do novo coronavírus, incluindo o projeto de layout atendendo todas as medidas de distanciamento social.

Para tornar a reforma viável e não onerosa, a solução adequada proposta foi a troca de todos os vidros fixos das divisórias dos ambientes que dão acesso a circulação, para vidros basculantes, onde a abertura do mesmo é de 100%, tornando possível a renovação do ar do ambiente externo e interno.

Somado aos demais cuidados para o combate do novo coronavírus, conforme protocolo do Governo do Estado do Piauí, os servidores e visitantes da SEDUC, terão uma retomada das atividades de forma protegida e segura.



PLANTA BAIXA - LEVANTAMENTO  
ESC.: 1:100

		<b>GOVERNO DO ESTADO DO PIAUÍ</b>	
<b>SEDUC - SECRETARIA DE ESTADO DA EDUCAÇÃO</b>		<b>SEDE SEDUC - PAVIMENTO TÉRREO</b>	
DEPARTAMENTO: GERÊNCIA DE ARQUITETURA E ENGENHARIA		DESENHO: <b>ARQ</b>	
TÍTULO DO PROJETO: PROJETO DE REFORMA E ADEQUAÇÃO - PAVIMENTO TÉRREO - SEDE SEDUC		FRANCHA: <b>01/03</b>	
INSCRIÇÃO DO SERVIÇO: AVENIDA PEDRO FREITAS, S/N, CENTRO ADMINISTRATIVO		ARQUITETO(A): MARA FORTES	
TÍTULO DO DESENHO: PLANTA BAIXA - LEVANTAMENTO		ZONA: URBANA	
ARQUITETO(A): MARA FORTES		DESENHO: MARA FORTES	
FACIL: PROJETO BÁSICO		DATA: SETEMBRO/2020	
		REVISÃO: INDICADA	



PROPOSTA:

Em virtude da pandemia do novo coronavírus (SARS-CoV-2), que afetou toda a população e considerando o retorno gradual das atividades da Secretaria de Educação do Estado do Piauí (SEDUC), tomou-se necessário uma solução arquitetônica afim de transformar os ambientes de trabalho do pavimento térreo em espaços mais ventilados, com boa e regular circulação de ar, visando a manutenção da saúde dos servidores e visitantes.

Sendo assim, o projeto de reforma foi apresentado a fim de atender a melhora da circulação de ar de forma a prevenir o contágio do novo coronavírus, incluindo o projeto de layout atendendo todas as medidas de distanciamento social.

Para tornar a reforma viável e não onerosa, a solução adequada proposta foi a troca de todos os vidros fixos das divisórias dos ambientes que dão acesso a circulação, para vidros basculantes, onde a abertura do mesmo é de 100%, tornando possível a renovação do ar do ambiente externo e interno.

Somado aos demais cuidados para o combate do novo coronavírus, conforme protocolo do Governo do Estado do Piauí, os servidores e visitantes da SEDUC, terão uma retomada das atividades de forma protegida e segura.



PLANTA BAIXA: PROPOSTA COM LAYOUT  
ESC.: 1:100

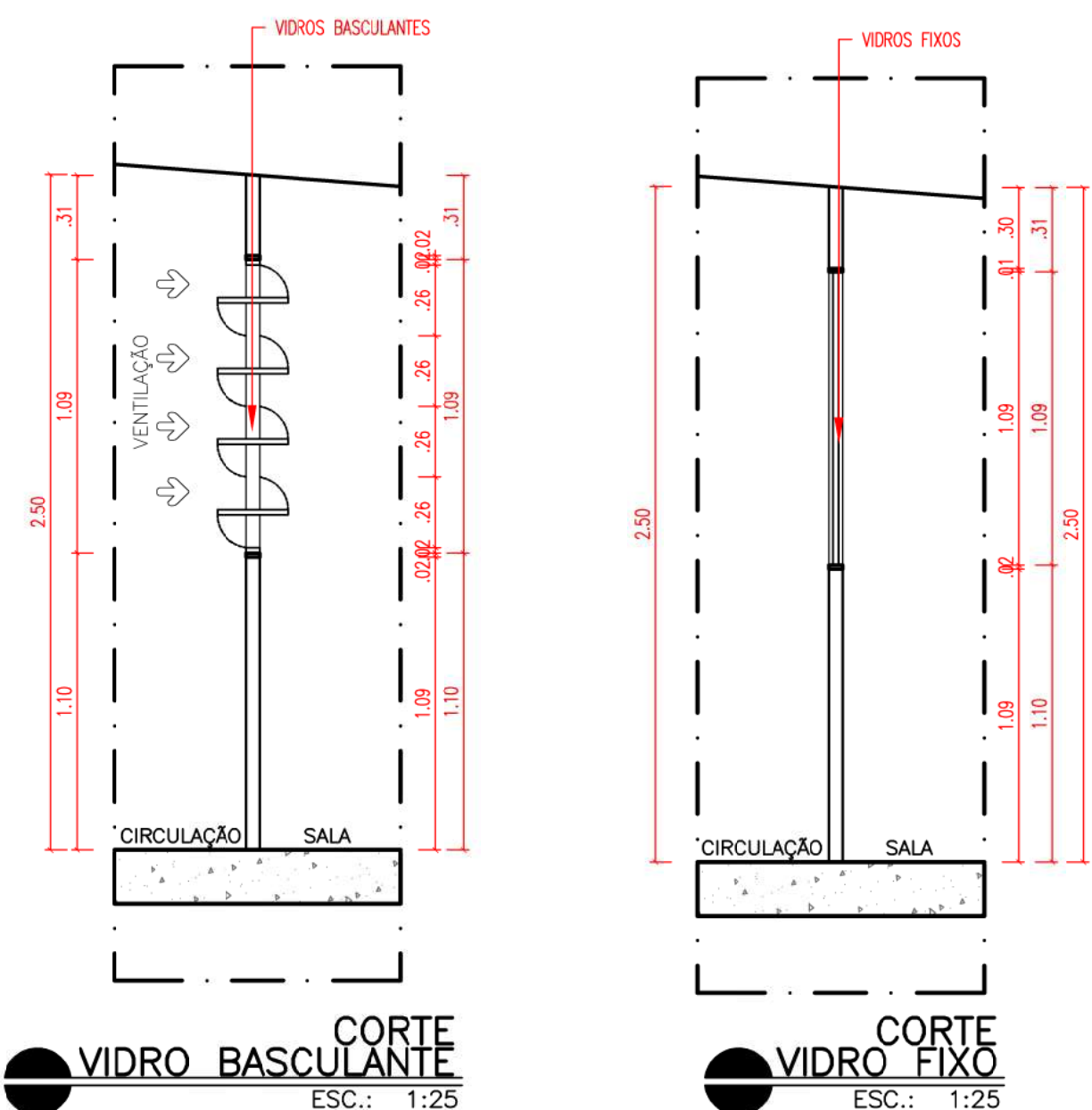
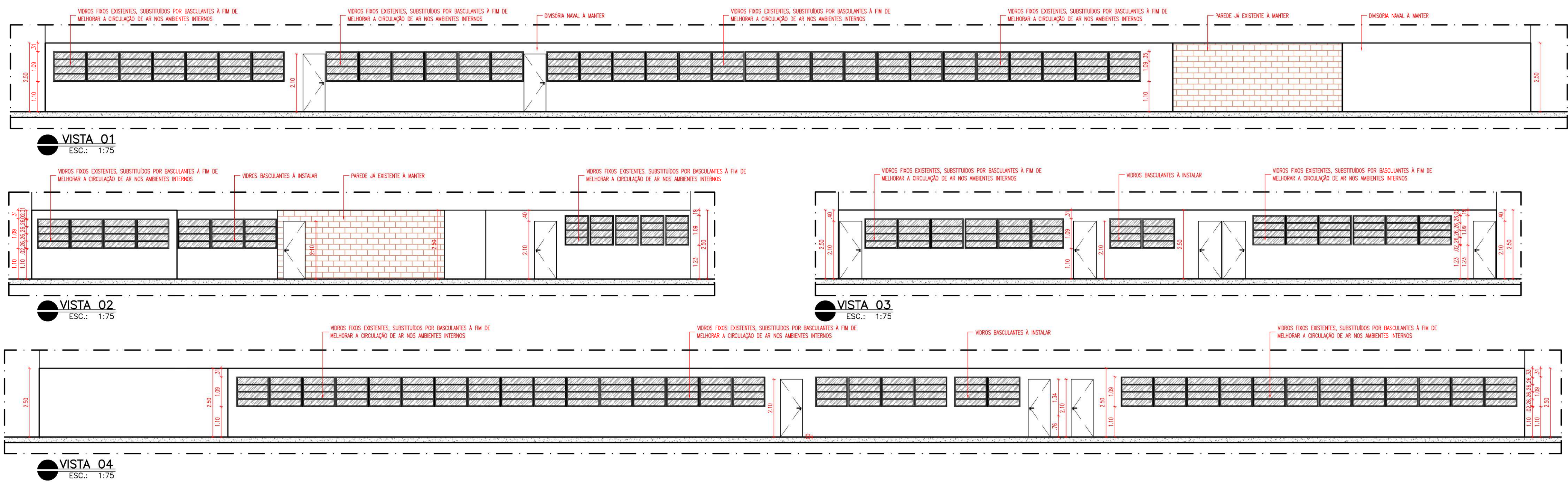

		<b>GOVERNO DO ESTADO DO PIAUÍ</b> <b>SEDUC - SECRETARIA DE ESTADO DA EDUCAÇÃO</b> <b>SEDE SEDUC - PAVIMENTO TÉRREO</b>	
DEPARTAMENTO: GERÊNCIA DE ARQUITETURA E ENGENHARIA		DESENHO: <b>ARQ</b>	
TÍTULO DO PROJETO: PROJETO DE REFORMA E ADEQUAÇÃO - PAVIMENTO TÉRREO - SEDE SEDUC		FRANKIA: <b>02/03</b>	
INSCRIÇÃO DO SERVIÇO: AVENIDA PEDRO FREITAS, S/N, CENTRO ADMINISTRATIVO		ESCALA: INDICADA	
TÍTULO DO DESENHO: PLANTA BAIXA: PROPOSTA COM LAYOUT VISTAS E DETALHAMENTOS		DATA: SETEMBRO/2020	
ARQUITETO(A): MARA FORTES CREA: 01/0000000-0	ZONA: URBANA	DESENHO: MARA FORTES	REVISÃO: INDICADA



 <b>Piauí</b> GOVERNO DO ESTADO	<b>GOVERNO DO ESTADO DO PIAUÍ</b>			
	<b>SEDUC - SECRETARIA DE ESTADO DA EDUCAÇÃO</b>			
	<b>SEDE SEDUC - PAVIMENTO TÉRREO</b>			
	DEPARTAMENTO: _____			
GERÊNCIA DE ARQUITETURA E ENGENHARIA _____				DESCRIÇÃO: _____
TÍTULO DO PROJETO: _____				<b>ARQ</b>
PROJETO DE REFORMA E ADEQUAÇÃO - PAVIMENTO TÉRREO - SEDE SEDUC				<b>03/03</b>
ENDEREÇO DO SERVIÇO: _____				FRANQUIA: _____
AVENIDA PEDRO FREITAS, S/N, CENTRO ADMINISTRATIVO				
TÍTULO DO SERVIÇO: _____				
PLANTA BAIXA: DIVISÓRIAS / VISTAS				
ARQUITETO(A): _____	MUNICÍPIO: TERESINA-PI	ZONA: URBANA	DESCRIÇÃO: MARA FORTES	ESCALA: INDICADA
FASE: _____	PROJETO BÁSICO		DATA: SETEMBRO/2020	REVISÃO: _____